

PROJET DE CONSTRUCTION D'UN ENSEMBLE RESIDENTIEL
 SIS A LA SOUKRA - LOTISSEMENT LES PINES
RESIDENCE CARTHAGE

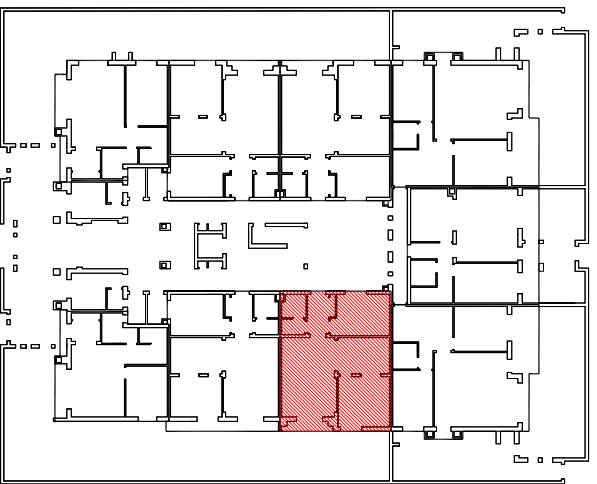

VILLA-03 (V-0-3)
 S.H.O : 88.88 m²
 S.T.O : 102.21 m²
 TERRASSE JARDIN 32.30 m²



REPERAGE

Niveau : REZ DE CHAUSSEE

PROMOTEUR : S. P. I. "ALRAYHANE"



PROJET DE CONSTRUCTION D'UN ENSEMBLE RESIDENTIEL
 SIS A LA SOUKRA -LOTISSEMENT LES PINS
RESIDENCE CARTHAGE



VILLA-03 (V-1-3)
 S.H.O : 91.01 m²
 S.T.O : 104.66 m²

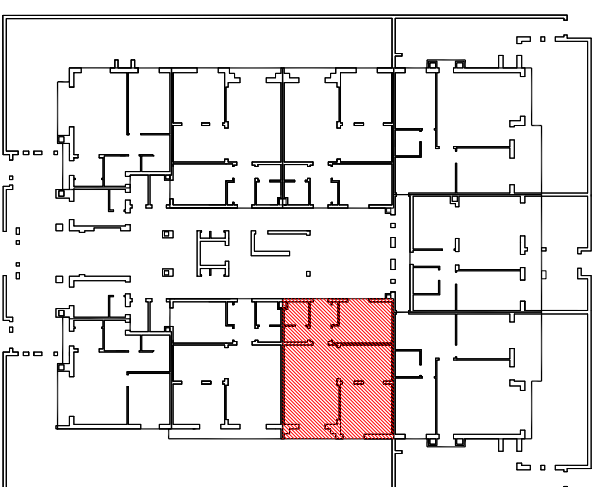

REPERAGE

Niveau : 1ER ETAGE

PROMOTEUR : S. P. I. " ALRAYHANE "

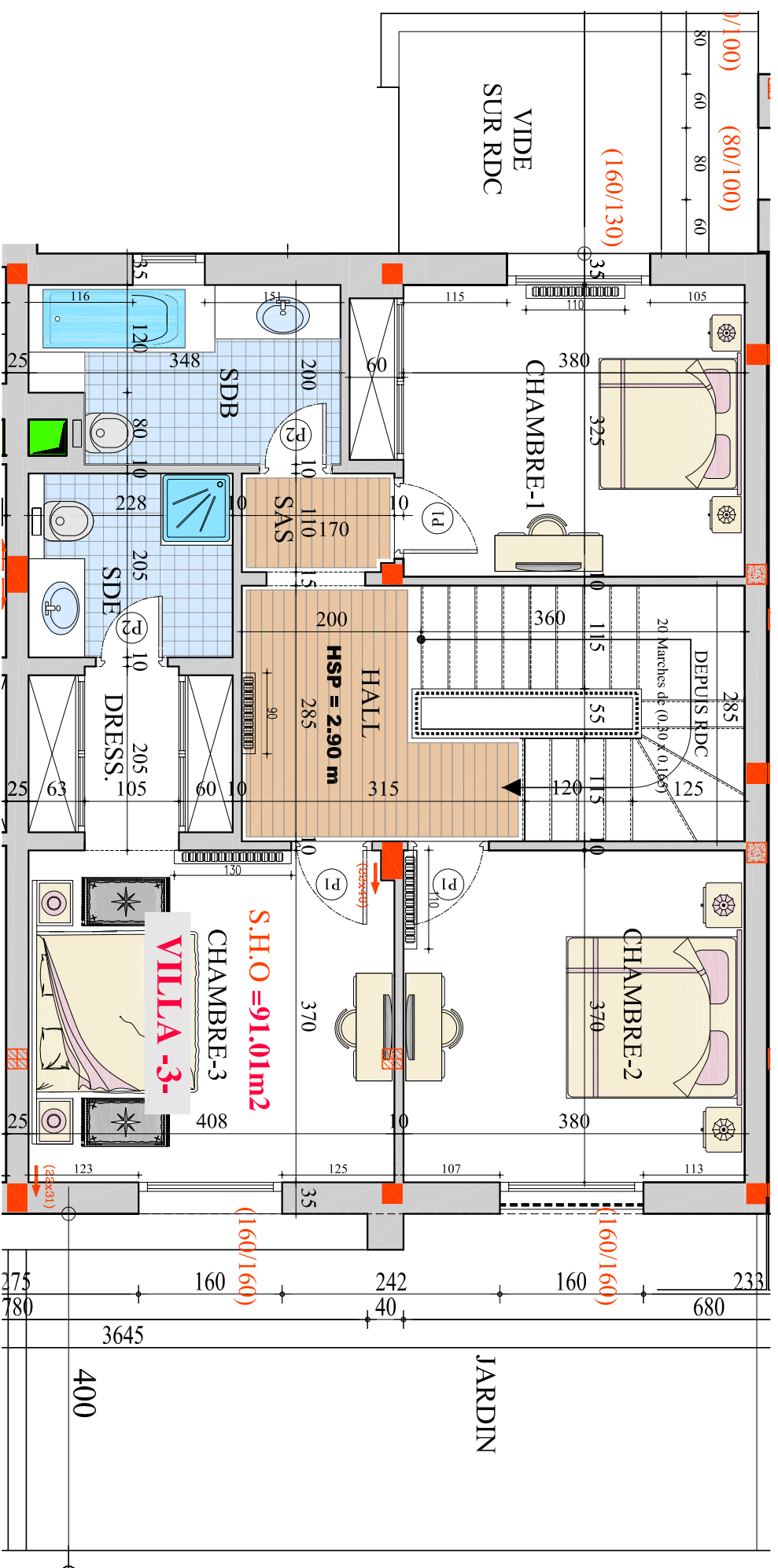

RESIDENCE CARTHAGE



VILLA-03 (N-2-3)
S.H.O : 57.35 m²
S.T.O : 65.95 m²

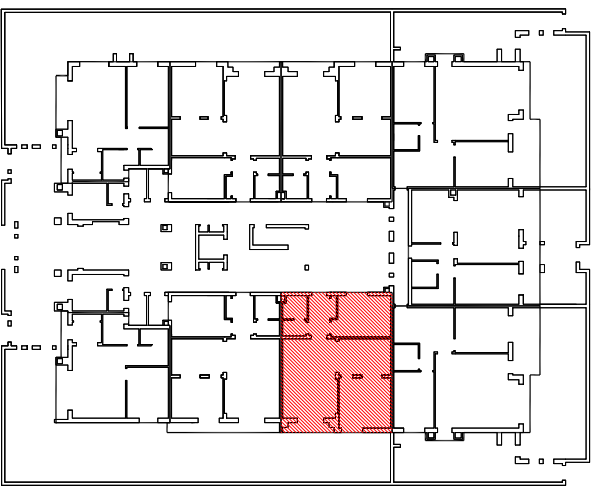

REPERAGE

Niveau : 2EME ETAGE

PROMOTEUR : S. P. I. "ALRAYHANE"

